

2018年度

活動報告書



学生環境推進委員会

Student Environmental Promotion Committee

日本工業大学

#卒業生から新入生へ

リサイクルショップ

リサイクルショップとは、2003年から継続している歴史のある活動で、卒業生から家具や家電を回収し、委員会のメンバーで清掃・整備を行い新入生へ無料配布する企画です。この取組みに対して2016年に「久喜宮代衛生組合ごみを減らしてきれいな街づくり表彰制度・資源リサイクル推進団体部門」で「最優秀賞」を受賞しました。



←回収品を清掃中



開催日：3/25・31、4/2～4

回収点数：152点、配布点数：142点

回収した品物

冷蔵庫、洗濯機、電子レンジ、トースター、ベッド、マットレス、椅子、ガスコンロ、棚、ハンガーラック、ごみ箱、座椅子、食器棚、机、テレビ台、カラーボックス、他



リユース食器

↓洗浄車で高温洗浄

新入生勧誘の時期に行われるお花見会で今年度はリユース食器を導入しました。

実施日：4/4

お花見会場：さくらプラザ

↓ここで軽く洗浄



委員会でお借りしているリユース食器は、食器のレンタルだけでなく、全自動食器洗浄機を搭載した車で会場まで来てもらえます。食器洗浄車でイベント中に食器を洗って乾燥させて繰り返し使用できるので、レンタル個数が減りコスト削減にもつながります。

年間活動表

4月

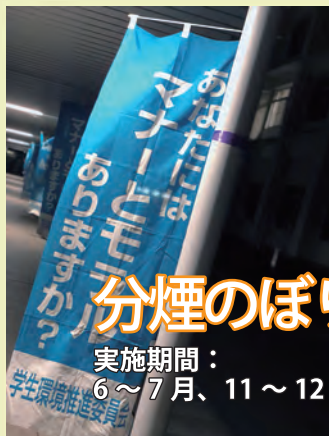

分煙のぼり

実施期間：
6～7月、11～12月



他団体交流会

竹アート展

実施日：10/28
宮代町のイベント
出展数：13 作品

分煙のぼり

エコプロ出展



実施日：12/7,8,9
ブース来場者数：264 名
2017 年度来場者数：160,091 名

5月

6月

7月

8月

9月

10月

11月

12月

1月

2月

3月



宮代町内清掃

実施日：5/19、12/15 (予定)
参加人数 (学生環境推進委員会)
1 年生 5 名
2 年生 7 名
3 年生 3 名
合計：15 名

こども大学講師

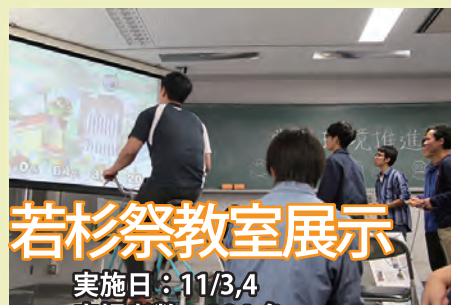

若杉祭教室展示

実施日：11/3,4
来場者数：284 名
展示内容：
委員会紹介、自転車発電、
子供向け工作教室
(紙パック飛行機・ブンブンゴマ)

低炭素まちづくり
フォーラム参加

実施日：12/1
分科会参加：
「知ろう、語ろう、世代を超えて
～大学生・社会人の環境活動の
発表を通じた交流～」

内部環境監査講習会

実施日：2019.2 月予定
昨年度合格者数：26 名

#埼玉県連携事業

利根川強化堤防の森づくり

この活動は、埼玉県が取り組んでいる利根川・江戸川強化堤防森づくりボランティア事業に、近隣の自治体やボランティア団体とともに参加しているものです。4年前に堤防斜面（5,000㎡）にコナラ、クヌギ、ケヤキ、シラカシなど475本の植樹をはじめ、現在では、前年度に引き続き下草刈りや剪定作業などの整備活動を行っています。



▲2014年5月25日 植樹祭



▲活動日：8/31、10/20

※この活動は一般学生の参加もできます。



こども大学 みやしろ・すぎと

宮代町・杉戸町の小学4年生から6年生を対象に毎年行っている埼玉県との連携事業です。今年度は、「リサイクルの歴史」についての講義を行いました。また、飲み終わった後の紙パックを使用して「紙飛行機」を作成し、完成した紙飛行機を体育館で飛ばしました。



「紙飛行機」作成中



「さあ飛ばすぞ！」

▲活動日：9/24 参加人数：宮代町53人、杉戸町46人

団体概要

学生環境推進委員会は、日本工業大学が「ISO14001」の認証を取得したことを受け、“学生の環境活動”の役割を担うために設立され、18年目となります。大学では、2018年5月26日にISO14001認証を解除し、今までの環境活動を継承しつつより進化したEMSを目指し、独自の環境推進活動*「NIT-EMS」を立ち上げました。委員会としても、既存企画の向上・発展、また新企画への取組み等、「活動方針」に則り環境活動を推進していきます。

*「NIT-EMS」とは、Nippon Institute of Technology
-Environmental Management System の略

活動方針

1. 学生に環境に関して興味をもってもらう
2. 学生に環境に関して活動をしてもらう場をつくる
3. 学校から町、町から学校への活性化
4. 学生による環境マネジメントの推進



本委員会では、定期的なたばこ清掃とエコキャップ回収を行っています。たばこ清掃は週に一回、お昼休みに行っており、一般学生や大学職員の方々にも協働していただいています。エコキャップ回収は構内にキャップ回収ボックスを設置し、溜まったキャップを回収しています。キャップはリサイクルされ、様々なプラスチック製品になり、そこで発生した利益は途上国へ寄付されています。また、年に一回、大学側の環境推進委員会と EMS 推進協議会を行い、情報共有や意見交換を行っています。



▲たばこ清掃の様子

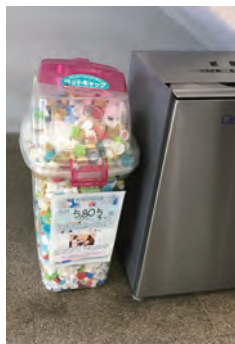

▲エコキャップ回収



▲竹アートの制作



▲分煙のぼり設置



▲宮代町民祭り出展ブース



▲EMS 推進協議会



▲エコプロ 2017

編集後記

この度は、日本工業大学学生自治会「学生環境推進委員会」の活動報告書をご覧いただき、ありがとうございます。ここに記載されている内容は、当委員会の活動の一部にすぎませんが、少しでも知っていただければ幸いです。また、当委員会はWEBページやTwitterでも情報発信を行っておりますので、そちらもご覧ください。

URL : <https://iso-nit-sepc.jimdo.com/>

Twitter : https://twitter.com/nit_sepc?lang=ja



委員長 埴 大河



副委員長 飯山 隆章

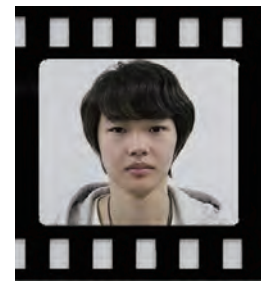

副委員長 藤井 星真

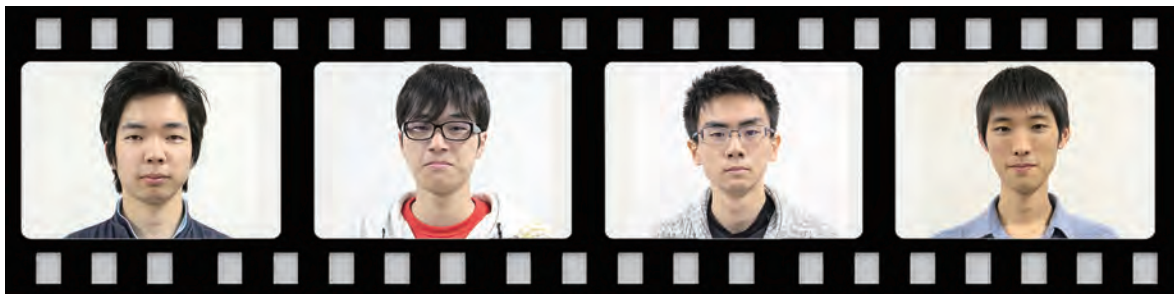

企画局長
會田 朱翔

渉外局長
森田 悠介

庶務局長
鈴木 宣教

会計局長
山口 海地



◎東武スカイツリーライン「東武動物公園」駅までは
▶東京・北千住駅から27分 栃木・栃木駅から36分 東京・秋葉原駅から39分 千葉・西船橋駅から53分
◎JR宇都宮線・湘南新宿ライン「新白岡」駅までは
▶埼玉・大宮駅から17分 東京・新宿駅から46分 東京・渋谷駅から54分 栃木・宇都宮駅から57分
※乗換・待ち時間は含みません



学生環境推進委員会室 クラブ棟 2F

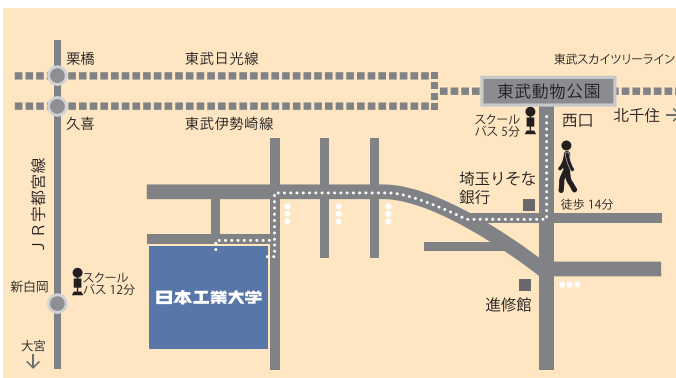

日本工業大学 学生自治会
学生環境推進委員会
URL: <http://iso-nit-sepc.jimdo.com>
E-mail: sepc.nit@gmail.com
住所：埼玉県南埼玉郡宮代町学園台 4-1

